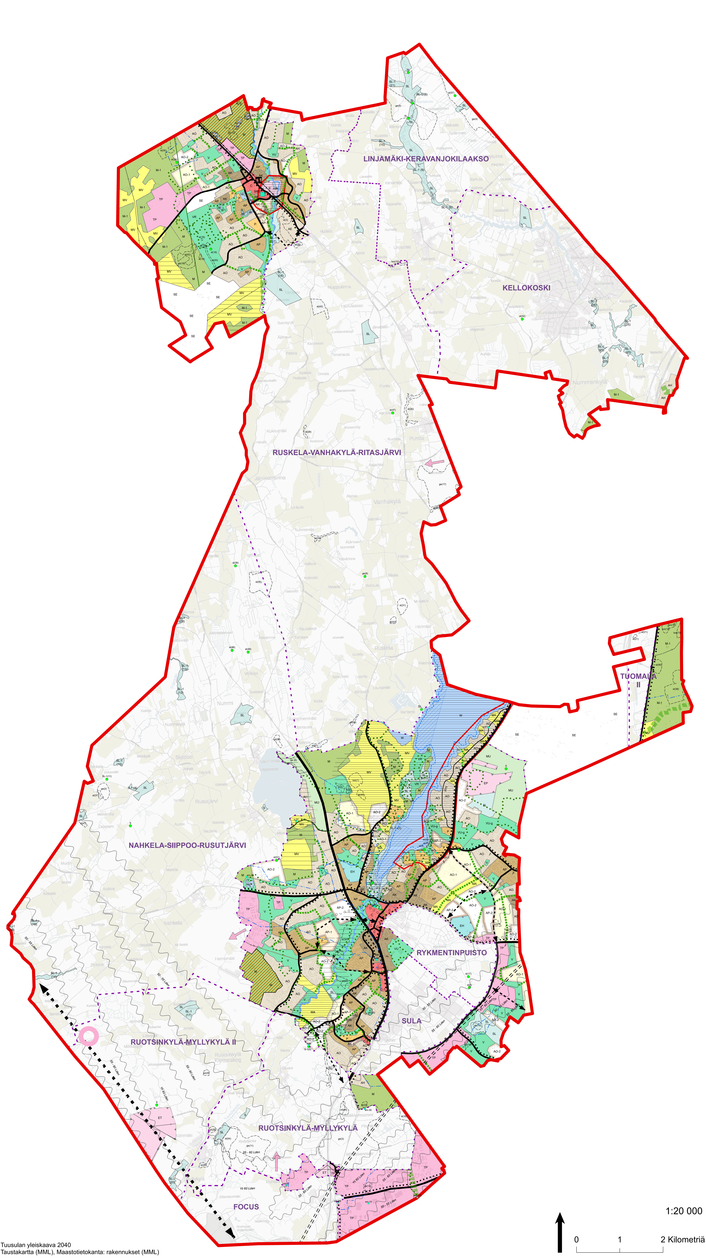

Tuusulan yleiskaava 2040
Taustakartta (MML), Maastotietokanta: rakennukset (MML)

Tuusulan yleiskaava 2040, merkinnät ja määräykset

Tuusulan yleiskaava 2040 kumoaa seuraavat osayleiskaavat tai niiden osat:

1. Sorar osayleiskaava (KV 11.9.2013)
   Tuusulan Ritaljärvi-haaskopasvirta rinne
2. Ritaranta
   Rusteinjärvi - Myllykylä II osayleiskaava
3. Tuusulan Ritaranta osayleiskaava (KV 11.9.2013)
   alueraukaan (ML ED mennyt)
4. Tuusulan Ritaranta osayleiskaava (KV 13.2.2012) Tuusulan Ritaljärvi-Myllykylä II osayleiskaava
5. Jokelan osayleiskaava (KV 13.3.2006)
6. Tuusulan Ritaranta osayleiskaava (KV 16.12.2002) Jokelan osayleiskaava
7. Tuusinkylä osayleiskaava (KV 19.10.2009)
8. Tuusulan Ritaranta osayleiskaava (KV 13.6.1988) rakennuskortteli

Voimaan jäävät osayleiskaavat tai niiden osat:

1. Tuusinkylä 2 osayleiskaava (KV 29.3.2017)
2. Tuusulan Ritaranta osayleiskaava (KV 13.6.1988) Tuusulan Ritaljärvi-Myllykylä osa
3. Pyhän osayleiskaava (KV 21.3.2011)
4. Tuusulan Ritaranta osayleiskaava (KV 21.3.2016, lukuun ottamatta 17 alueraukaan alä kyhäilmisä ED-alueita
5. Tuusulan Ritaranta osayleiskaava (KV 11.9.2013) Tuusulan Ritaljärvi-Ilmajoensiset osa
6. Kellokosken osayleiskaava (KV 8.2.2010), lukuun ottamatta Hakkaran ja Kirkkärnen rantaosayleiskaavat
7. Rusteinjärvi - Tervakylä / Rasjärvi osayleiskaava (KV 22.10.2001)
8. Tuusulan Ritaranta osayleiskaava (KV 13.6.1988) Ritaranta
9. Rusteinjärvi - Myllykylä osayleiskaava (KV 11.9.1989)
10. Lyngsjön - Kaisaniemi osayleiskaava (13.11.1984, oikeusvaikutuksiksi)

Koko kunnan alueella voimassa olevat osa-yleiskaavat:

- Arvokkaat luontoalueet: SL, SL-1, S, S-1, e.k. ka ja jet
- Lyödytmetsätaset
- Rakennettavan yhteysalue, pelaajien liikenteen yhteysteinen ja liikennetunnin ohjeiden linjaus
- Tuusulan kunnan ympäristöohjelma
- Tiedyskuntaskeitaan luotion alue

Yleisen määräykset

- Rusevaraukset sisältävät yläkeskeisen käytäntöalueen kaikki mm. alueen osaksi kelä, katuja, aukioita, pysäkkimaata, puistoja, leikinkenttäpaikka, pienkoot ja puistikot, vihoja, ja muutkaan kaikkia muita kaikkia muita kaikkia muita kaikkia muita kaikkia muita
- Tarkemmaa suunnittelusa Liete huoltetta ohutkaikki ihmisiä/yöpäivän kaiyoinaa sekä metsäpitäkinnäisiä ympäristöä pitäisiä ja vaikutuksia ympäristöä. Alueel on suunnittelaa siten siitä ympäristöä ympäristöä ympäristöä ympäristöä ympäristöä ympäristöä
- Lentäkoneista on huinkaissa luinnmisen olemassa oleen ainahyöset mukaan.
- Tätäkemmassa suunnittelussa tulee ottaikä tulevaa muutoksessa mitä kuitteita huiksesen ympäristöä ympäristöä ympäristöä ympäristöä ympäristöä ympäristöä
- Maaperän tila on selvitettävä pitkäsuunnittelun yhteydessä. Tarvittaessa maaperä on puhdistettava.
- Kulttuuriympäristö ja rakennuksiensuojelun toiteaa ja niiden arvot on huomioitava alueiden käyttöpäätöksissä suunnittelussa ja käytössä/ottamisa.
- Alueella olevat kiinteät muinaisjäännökset Liete rekisteissä yhteisessä alueraukaisemmäksi muinaisjäännös osoitteen.
- Alueiden tarkemmaa suunnittelua yhteydessä kaa huomioida e.k.esitöitä mahdollisuutta uusiutuvan energian hyödyntämiseen ja energiatehokkuuteen.
- Tarkemmaa suunnittelusa Liete eläkkä kaiyoinaisyöstöstuksia ja hiiriaisyen kulkemiä.

-1	Nykytaat aluetaatat
-2	Ensimmäisen vaiheen alueinen kaiyoinaisaata. Alueen luonne tulee olemaisesti muuttumaan. Aiua tulaan asemakaavoitamaan. Alueen siitä ja kaiyoinaisesta aiueesta ympäristöä ympäristöä ympäristöä ympäristöä ympäristöä ympäristöä